

La commune venait d'acheter une étroite parcelle de ce terrain à M. Descat. En complément, elle put réaliser un échange avec Mme Cridel, propriétaire du bâtiment qui porte son nom. L'espace acquis permit ainsi d'établir en 1840 un deuxième champ de foire qui concurrença celui de M. Estingoy situé près de la récente église.

L'acte d'échange notifiait : « *qu'aucune construction d'aucun genre ne peut être élevée sur le terrain cédé par Mme veuve Cridel* ».

La propriété bâtie de la famille Cridel est une bâtisse antérieure à la nouvelle commune (1821). Près de l'ancienne chartreuse était une auberge destinée aux curistes. Tout près, le quartier Gigouli tirerait son nom d'une habitante dont les charmes ajoutaient un attrait aux bienfaits des eaux thermales... Aujourd'hui les maisons restaurées de cette impasse montrent la beauté de la pierre locale.

Le foirail a au cours des ans perdu sa vocation dès le XX^{ème} siècle le marché du mercredi s'est tenu sous la halle aujourd'hui disparue et autour de la mairie.

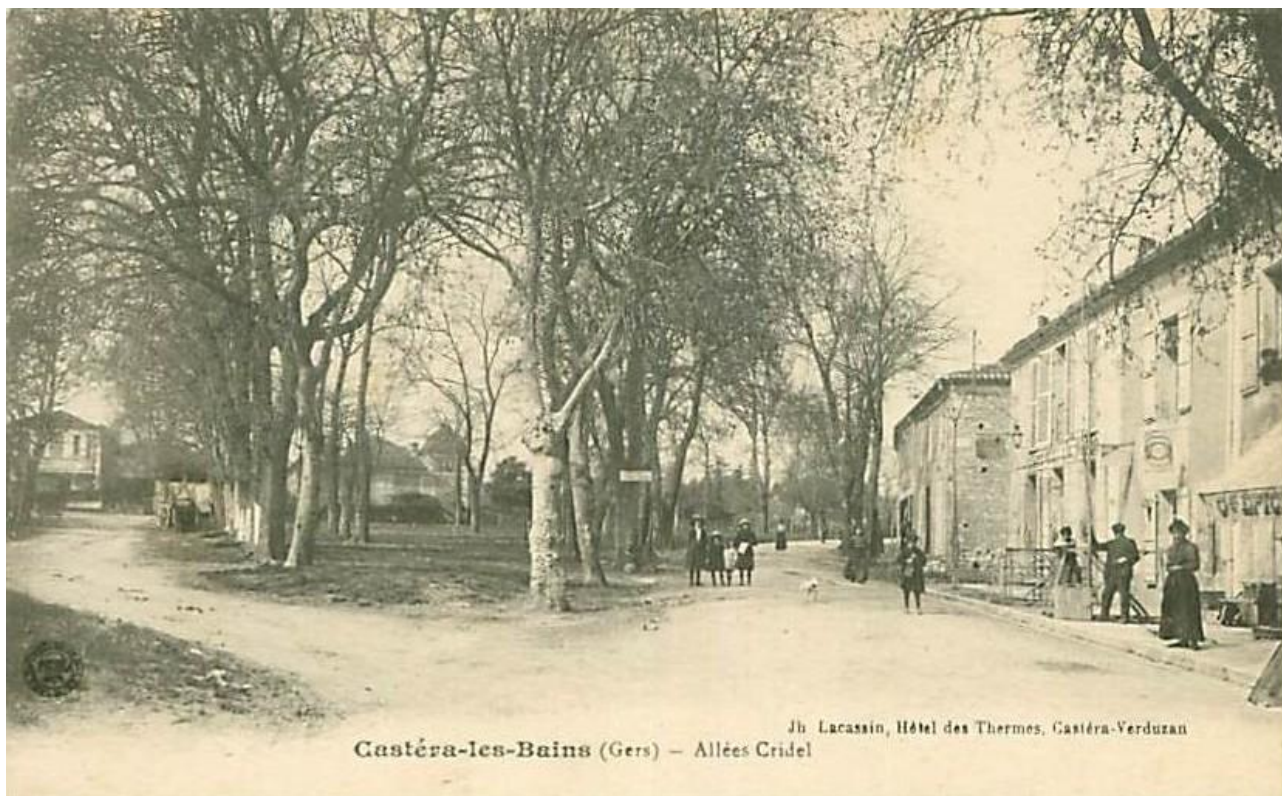

A droite la route vers Condom, en face l'Ancien Foirail entouré de grands arbres, au fond le remarquable pigeonnier de la maison Cridel, à gauche la « carrosserie » des transports Biaute.